

KOMPENAN UTAMA PEMBANGUNAN

SETUJU TIDAK
 SETUJU

1. Peningkatan imej bandar dan identiti Bukit Besi sebagai Bandar Bersejarah menjadi tarikan utama.

2. Pemuliharaan monumen dan artifak seperti Rumah No. 1, OPAL, Chimney, Crushing Plant serta tempat simpan bahan letupan dan kawasan ini dizonkan sebagai zon warisan.

3. Memperkasakan institusi pendidikan sedia ada dengan menyediakan kemudahan awam yang pelbagai kepada masyarakat setempat.

4. Rangkaian laluan trafik yang berterusan bagi melancarkan aliran lalulintas di kawasan kajian.

5. Membangunkan kawasan rekreasi Tasik Puteri dan Kelab Golf Bukit Besi dengan menyediakan beberapa komponen Taman Tema Air yang bersesuaian agar dapat menjadi tarikan utama pelancong.

6. Kawasan kediaman yang mencukupi dan mampu menampung limpahan pelajar/kakitangan institusi pendidikan dan penduduk setempat.

7. Kawasan untuk aktiviti perniagaan utama dan perniagaan runcit.

8. Pembangunan Infrastruktur dan Utiliti

* Sila TANDA berdasarkan pendapat anda.

BANTAHAN DAN CADANGAN

* Sila lampirkan kertas tambahan sekiranya ruangan tidak mencukupi.

SILA HANTARKAN KEPADA:-

PENGARAH
 JPBD NEGERI TERENGGANU,
 TINGKAT 4, WISMA NEGERI,
 JALAN PEJABAT,
 20604 KUALA TERENGGANU.
 TEL: 09-6222444
 FAKS: 09-6244117



@
 YANG DIPERTUA
 MAJLIS PERBANDARAN DUNGUN
 JALAN YAHAYA AHMAD
 23000 DUNGUN
 TERENGGANU
 TEL: 09-8481931
 FAKS: 09-8483210



BORANG BANTAHAN DAN PANDANGAN AWAM

MATLAMAT

"MENJADIKAN
BUKIT BESI SEBAGAI
BANDAR BERSEJARAH
NEGERI
TERENGGANU"

Transformasi Terengganu
Baharu

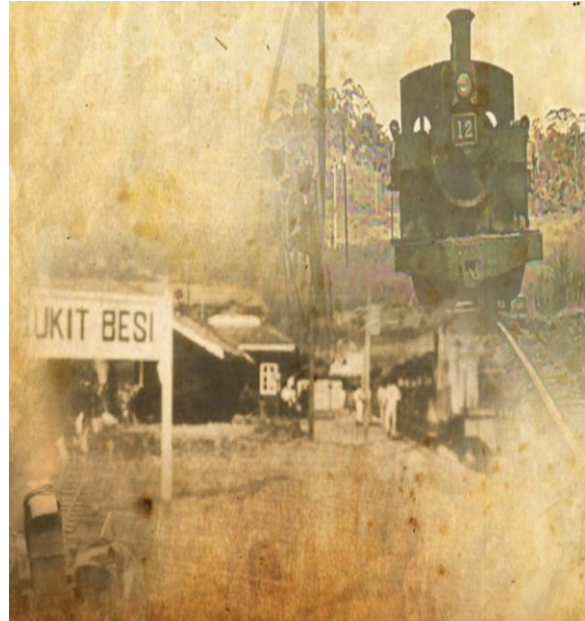

ZON GUNA TANAH RKK BUKIT BESI 2030

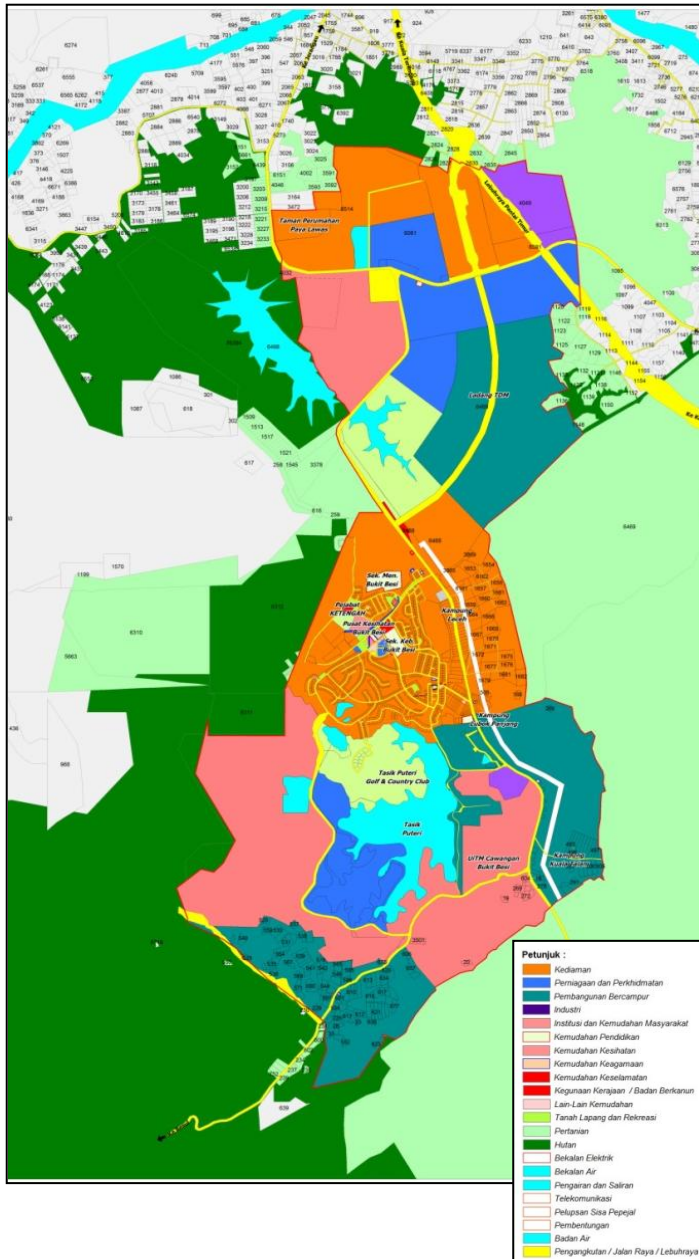

ARTIFAK BUKIT BESI

1. RUMAH NO 1
2. OPAL
3. CHIMNEY
4. CRUSHING PLANT
5. TEMPAT SIMPAN BAHAN LETUPAN

MAKLUMAT PESERTA :

Nama :
 No. K/P :
 Pekerjaan :
 Alamat :
 Telefon :
 Tarikh :

