



Anda diberi peluang untuk melibatkan diri dalam perancangan kawasan anda !!!!!. Kemukakanlah maklumbalas anda untuk membantu kami merancang pembangunan untuk generasi masa depan.



**DATANGLAH UNTUK MEMERIKSA DRAF RANCANGAN TEMPATAN JAJAHAN JELI SEPANJANG PROGRAM PUBLISITI DIADAKAN**

Tarikh : 15 November -22 Disember 2011  
Masa : Waktu Bekerja (tidak termasuk cuti am)

Bertempat :

1. Pejabat Majlis Daerah Jeli
2. Pejabat Jabatan Perancangan Bandar dan Desa Negeri Kelantan, Kota Darulnaim

**MENGHADIRI MESYUARAT JAWATANKUASA SIASATAN TEMPATAN DAN PENDENGARAN AWAM**

Anda boleh mengemukakan cadangan atau bantahan secara lisan semasa Mesyuarat Jawatankuasa Siasatan Tempatan dan Pendengaran Awam. Untuk menghadiri mesyuarat tersebut anda dikehendaki mengisi Borang Maklumbalas Awam yang disediakan.

**MENGISI BORANG MAKLUMBALAS**

Mengisi cadangan dan bantahan anda di dalam Borang Maklumbalas Awam yang disediakan dan serahkan kepada pegawai pameran yang bertugas atau hantar borang tersebut ke alamat berikut selewat-lewatnya pada **29Disember 2011**.

Yang Dipertua  
**Majlis Daerah Jeli**  
Taman Persiaran Indah  
17600 Jeli,  
Kelantan  
Tel : 09-9440023 Faks : 09-9440007  
Email : mdjeli@kelantan.gov.my

# DRAF RANCANGAN TEMPATAN JAJAHAN JELI

Anjuran :



Majlis Daerah Jeli

Dengan Kerjasama :



Jabatan Perancangan Bandar & Desa Negeri Kelantan



Jabatan Perancangan Bandar & Desa Semenanjung Malaysia (Unit Rancangan Pembangunan Kota Bharu)



# Draf Rancangan Tempatan Jajahan Jeli

Apa itu RTJ Jeli? | Peruntukan Perundangan | Latarbelakang Kawasan | Wawasan & Matlamat Pembangunan | Teras& Objektif Pembangunan | Konsep & Strategi Pembangunan

## APA ITU RANCANGAN TEMPATAN JAJAHAN JELI ?

RTJ Jeli merupakan satu dokumen perancangan yang menyatakan semua cadangan pembangunan guna tanah dan fizikal secara terperinci mengikut lot-lot tanah bagi seluruh Jajahan Jeli.

## PERUNTUKAN PERUNDANGAN

Rancangan Tempatan Jajahan Jeli disediakan mengikut peruntukan di bawah Subseksyen 12 (1) Akta Perancangan Bandar dan Desa 1976 (Akta 172).

## LATAR BELAKANG KAWASAN RANCANGAN TEMPATAN JAJAHAN JELI

Jajahan Jeli merupakan jajahan yang mempunyai keluasan 129,680.86 hektar iaitu meliputi 8.58% daripada keluasan negeri Kelantan. Selain itu, Jajahan Jeli merupakan pintu masuk utama negeri Kelantan dari kawasan utara Semenanjung Malaysia melalui Jalan Raya Timur Barat di samping menjadi penghubung utama antara jajahan-jajahan lain di Kelantan.

## WAWASAN PEMBANGUNAN JAJAHAN JELI

“Menjadikan Jajahan Jeli Sebagai Sebuah Bandar Sejahtera Dengan Pembangunan Institusi Pendidikan Yang Syumul Dan Berciri Jayadiri Dalam Menjana Aspek Ekonomi, Persekitaran Fizikal Yang Berkualiti Tinggi Tanpa Menjejaskan Kualiti Alam Sekitar Semulajadi.”

## MATLAMAT PEMBANGUNAN JAJAHAN JELI

“Untuk Membangunkan Jajahan Jeli Berpandukan Perancangan Gunatanah Yang Teratur Dan Mampan Selaras Dengan Fungsinya Sebagai Bandar Pendidikan Yang Syumul Dengan Menyediakan Kediaman Yang Selesa, Kemudahan Yang Mencukupi Dan Perkhidmatan Yang Berkualiti”

## TERAS PEMBANGUNAN KAJIAN RANCANGAN TEMPATAN JAJAHAN JELI :



## OBJEKTIF PEMBANGUNAN

- ✓ Menghasilkan pelan guna tanah yang mampan bagi merancang dan memandu pembangunan.
- ✓ Mengenalpasti kawasan perdagangan di pusat bandar yang perlu dibangunkan semula dan kawasan yang diberi pembaharuan.
- ✓ Menyediakan kawasan strategik untuk industri perkhidmatan.
- ✓ Menyediakan pelan pembangunan di kawasan-kawasan tumpuan pelancongan dari segi pengindahan dan penyediaan kemudahan.
- ✓ Menaik taraf sistem rangkaian perhubungan, terminal pengangkutan awam termasuklah menaik taraf sistem kemudahan jejantas dan pejalan kaki.



## PELAN KONSEP & STRATEGI PEMBANGUNAN JAJAHAN JELI

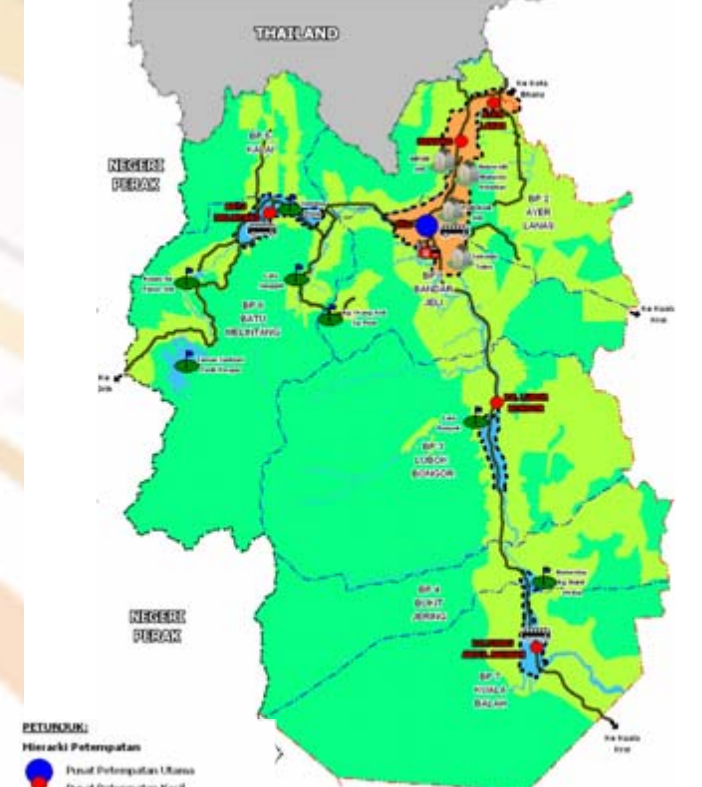

**PETUNJUK:**

**Hierarki Petempatan**

- Pusat Petempatan Utama
- Pusat Petempatan Kecil

**Hierarki Petempatan**

- Kawasan Perbandaran Utama
- Kawasan Perbandaran Kedua
- Kawasan Pertanian / Perkamparan

**Kawasan Sensitif Alam Sekitar (KSAS)**

- Hiliran Sungai / Hiliran Sungai Kecil

**Kawasan Pengkhususan Pembangunan**

- Institusi Pendidikan Utama
- Kawasan Pendidikan
- Kawasan Perancangan
- Pusat Transit

**Lain-Lain**

- Jalan Raya (Sedia Ada)
- Jalan Raya (Cadangan)
- Garis / Tanak

**LAIN-LAIN**

- Sempadan Antarabangsa
- Sempadan Negeri
- Sempadan Jajahan
- Sempadan ERS Perancangan

Fungsi Pusat – Pusat Petempatan di Jeli

PUSAT PETEMPATAN	FUNGSI
1. Bandar Jeli	<ul style="list-style-type: none"> <li>• Pusat Pentadbiran Jajahan</li> <li>• Pusat Perumahan dan Perdagangan Bertaraf</li> <li>• Pusat Institusi Pendidikan</li> <li>• Pusat Perkhidmatan Pertanian</li> <li>• Terminal Pengangkutan Bersepadu</li> <li>• Pusat Perkhidmatan Pelancongan</li> </ul>
2. Ayer Lanas	<ul style="list-style-type: none"> <li>• Butik masuk/ keluar dari Tanah Merah/ Kota Bharu</li> <li>• Pusat perdagangan dengan fungsi perkhidmatan terhad</li> <li>• Pusat IKS</li> </ul>
3. Gemang	<ul style="list-style-type: none"> <li>• Pusat perdagangan dengan fungsi perkhidmatan terhad</li> <li>• Benawaran Barangan terhad</li> <li>• Pusat Institusi Pendidikan</li> <li>• Pusat Institusi Penyelidikan Berasaskan Pertanian</li> </ul>
4. Lubok Bongor	<ul style="list-style-type: none"> <li>• Pusat perdagangan dengan fungsi perkhidmatan terhad</li> <li>• Benawaran Barangan terhad</li> <li>• Pusat institusi kesihatan</li> </ul>
5. Batu Melintang	<ul style="list-style-type: none"> <li>• Pusat perdagangan dengan fungsi perkhidmatan terhad</li> <li>• Benawaran Barangan terhad</li> <li>• Pusat penyempuluan pemasaran hasil pertanian</li> <li>• Butik masuk/ keluar utama negeri dari utara Semenanjung Malaysia</li> <li>• Pusat Institusi Kesihatan</li> </ul>
6. Kg. Jurku Akau Bahman (Kuala Bahah)	<ul style="list-style-type: none"> <li>• Pusat perdagangan dengan fungsi perkhidmatan terhad</li> <li>• Benawaran barangan terhad</li> <li>• Pusat institusi pendidikan</li> <li>• Butik masuk/ keluar dari Dabong/ Gua Musang</li> <li>• Pusat IKS</li> </ul>